

SCHEDA N° 0095

ORDINE Agaricales

GENERE Amanita	SPECIE Ovoidea	AUTORE (Bull.) Link	
DATA DI RACCOLTA 26/11/2013	LUOGO DI RACC. Zelant	COMUNE MEL	PROV. BL
ALTITUDINE S.L.M. 800	I.G.M. III 063	RACCOGLITORE Franco Flavio Pinton	

HABITAT:

- | | | |
|--|--|---|
| <input checked="" type="checkbox"/> PRATI ERBOSI | <input type="checkbox"/> ORTI E GIARDINI | <input checked="" type="checkbox"/> MARGINI DI STRADA |
| <input type="checkbox"/> TERRENO NUDO | <input type="checkbox"/> TERRENO SABBIOSO | <input type="checkbox"/> ARENILE |
| <input type="checkbox"/> TORBIERA | <input type="checkbox"/> TERRENO COLTIVATO A | |
| <input type="checkbox"/> ARGINE DI FIUME | <input type="checkbox"/> LUOGO BRUCIATO | <input checked="" type="checkbox"/> BOSCO SUBALPINO |
| BOSCO DI : LATIFOGLIA- CARPINUS | | <input checked="" type="checkbox"/> RADO <input type="checkbox"/> FITTO |
| <input type="checkbox"/> DENTRO AL BOSCO | <input checked="" type="checkbox"/> AI MARGINI DEL BOSCO | <input type="checkbox"/> IN RADURE |
| <input type="checkbox"/> SU LEGNO | <input type="checkbox"/> VIVO <input type="checkbox"/> MORTO | DI |

ESPOSIZIONE:

- ASSOLATA OMBROSA MEDIA

UMIDITA' DEL TERRENO

- ACQUITRINOSO MOLTO UMIDO UMIDO ASCIUTTO SECCO

VEGETAZIONE CIRCOSTANTE : Carpino nero

NOTE : due esemplari in una siepe al margine di un sentiero assolato di carpino nero

MICROSCOPIA: Spore bianche, amiloidi, ellisso-ovoidali o brevemente cilindriche. Dimensioni 9,5-11 x 6,5-7,5 µm.

BIBLIOGRAFIA : Funghi d'Italia Zanichelli pag.38 al 45, Funghi d'Italia AMB a pag.129

DETERMINATORE Cds GMC

RILIEVI EFFETTUATI SU REPERTI FRESCHI SECCHI



AMANITA OVOIDEA



AMANITA OVOIDEA2



AMANITA OVOIDEA3

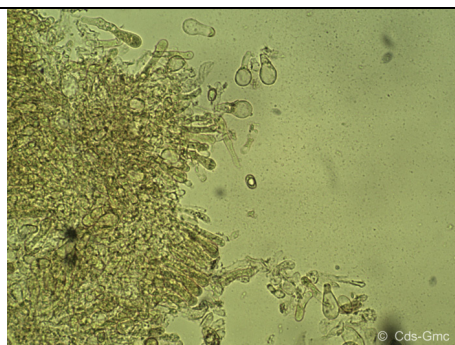

CHEILOCISTIDI AMANITA OVOIDEA

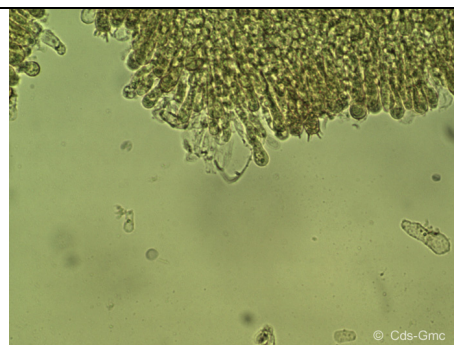

BASIDI CON BASIDIOLI

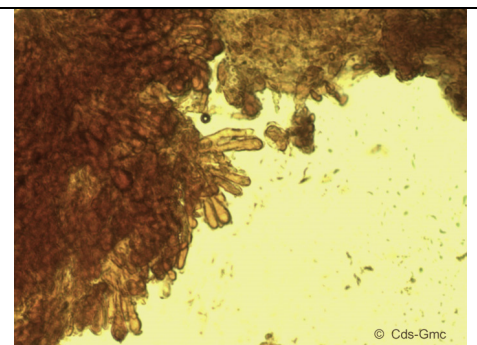

BASIDI CON BASIDIOLI 2

DESCRIZIONE

Amanita Ovoidea

Ordine: Agaricales
Famiglia: Amanitaceae
Sezione: Amidella
Genere: Amanita
Specie: Ovoidea

Cappello: fino a 15-20 cm. di forma ovoidale, dapprima convesso, a maturazione espanso. Orlo spesso, liscio, mai striato, debordante; quasi sempre ornamentato con una festonatura da residui cremosi del velo parziale. Di aspetto bianco-avorio, sericeo con lucentezza perlacea, glabro e solitamente sgombro da residui del velo primario.

Lamelle: finissime, distaccate dal gambo, alte, bianche, ventricose, arrotondate, a maturità presentano delle sfumature o riflessi crema-rosati negli spazi interlamellari. Filo minutamente fiocoso, presenza di numerose lamellule tronche.

Carne: Soda, assai abbondante, bianca ed immutabile, compatta nel gambo, un po' ovattata nel cappello. Sapore dolciastro. Odore tipico, molto forte e persistente, di cantina ammuffita. o alghe in essiccazione.

Gambo: 16 x 2-5 cm, grosso, cilindrico o un po' ingrossato alle estremità, pieno, fiocoso o farinoso, bianco. Anello fragile, collocato molto in alto di consistenza cremosa, raramente più consistente. La volva è membranacea, ampia, alta, con orlo frangiato a lobi, carnosa, persistente, bianca, crema-ocra a maturità'.

Spore: bianche, amiloidi, ellisso-ovoidali o brevemente cilindriche. Dimensioni 9,5-11 × 6,5-7,5 µm.

Habitat: Stagione di crescita dal primo autunno fino ad inverno inoltrato, Predilige essenze quali Pinus e Quercus, ambienti tipici della macchia mediterranea e dei boschi litoranei, su terreni sabbiosi e calcarei.

Autore della scheda: Cds GMC

Autore delle foto: Franco Flavio Pinton